Evangelisch-lutherische Kirchengemeinden

Weihnachten

Blickpunkt

Dezember ‘26
bis Februar ‘27

Apostel-Markus Dreifaltigkeit

unverkäuflich



Ein Magazin der evangelischen Kirchen in der List und Oststadt

Impressum

- „Blickpunkt“ - kostenloses Mitteilungsblatt der Ev.-luth. Kirchengemeinden um die Lister Meile: Apostel-und-Markus, Dreifaltigkeit.
- Redaktion: J. Feisthauer (V.i.S.d.P.), S. Hesse, A. Kawalla, C. Schröder, R. Zailskas
- Gestaltung: H. Aulenbacher, S. Hesse, R. Zailskas, A. & S. Zimmermann
- Auflage: 2.500 Exemplare
- Werbung: R. Zailskas, kg.apostel-markus.hannover@evlka.de
- Druck: Druckerei Mantow GmbH, Hägenstr. 9, 30559 Hannover
- Nächste Ausgabe: 14. Februar 2027 - 8. Mai 2027
- Redaktionsschluss: 13. Januar 2027

Bildnachweis

G. Wiegand: 1 (Logo); A. Kawalla: (Titelbild), 9, 21; S. Gabriel: 3, 32; A. Koch: 4; Apostel- und Markusgemeinde: 4, 8, 13, 24, 28; Kirchenkreis Hannover: 5; T. Groß: 6 (2), 7; Dreifaltigkeitskirche: 8; Privat: 9, 26, 27, 32, 37; A. Merz: 10; W. Schmidt: 11; WGT e.V.: 12; bilder-e M. Specht: 14; C. Mehl: 14; Gemeindebrief.de (J. Schulze): 16; E. Prätsch: 17; J. Schrader; 18; Dr. A. Fuchs: 19; C. Schröder: 20, 29, 31; C. Nimz: 22; Fender Foto: 23; S. Zimmermann: 30; E. Abram: 33; S. Bilges: 35; Brot für für die Welt: 36

Inhaltsverzeichnis

An(ge)dacht 3
Svenja Gabriel, Diakonin der Dreifaltigkeitsgemeinde

Kinder und Familie 4
Angebote für Krabbel-, Kindergartenkinder sowie jüngere Schulkinder und Familien

Jugendliche 10
Termine für Konfirmand*innen und Freizeitangebote für Jugendliche

Erwachsene 11
Aktivitäten der Senior*innen, Gruppen und Seminare, Mitmach-Angebote und Events für alle Erwachsenen

Gottesdienste & Veranstaltungen 15
Alle Gottesdienste, Konzerte und Veranstaltungen der beiden Gemeinden übersichtlich nach Datum sortiert

Aus den Gemeinden 30
Taufen, Beerdigungen, Hochzeiten, Begrüßung und Abschied, Berichte aus den Kirchenvorständen und über besondere Veranstaltungen

Gutes tun 35
Über die Stiftungen und die diakonische Arbeit in den Gemeinden

Zu guter Letzt 38
Hauptgottesdienste im Überblick, Einrichtungen des Stadtkirchenverbandes

Kontakte 40
Namen, Adressen, Telefonnummern, Kontonummern, Öffnungszeiten und vieles mehr

An(ge)dacht

Lachende Sterne

Sterne begegnen uns in der Weihnachtszeit überall. Ob in Fenstern, als Keksausstecher, gedruckt auf Geschenkpapier und Servietten oder als Baumschmuck.
Viele Sprüche beschäftigen sich mit Sternen: „Freunde sind wie Sterne, du kannst sie nicht immer sehen, aber sie sind immer da“, „Du bist mein Star“, „Das steht in den Sternen“.
Schon die Geschichte der drei Weisen, die einem Stern bis in fremde Länder folgten, zeigt, dass Sterne mehr sind als bloße Deko. Sie geben Orientierung, sind Wegweiser und erzählen Geschichten. In der griechischen Mythologie wurden Sternbilder als Ehrung für bestimmte Heldentaten und besondere Ereignisse in den Himmel gesetzt.
Für mich sind Sterne ganz eng mit der Geschichte vom kleinen Prinzen des französischen Autors Antoine de Saint-Exupéry verbunden. Von seinem kleinen Planeten, auf dem außer ihm nur eine Rose wohnt, begibt er sich auf die Suche, einen Freund zu finden.
Die entstehende Freundschaft zum Fuchs und zum Piloten zeigt ihm, dass es sich lohnt, sich um das zu kümmern, was einem anvertraut wurde und einem am Herzen liegt. Sein Abschiedsgeschenk an den Piloten sind die Sterne selbst: „Wenn du nachts den Himmel anschaust, wird es dir sein, als lachten alle Sterne, weil ich auf einem von ihnen wohne, weil ich auf einem von ihnen lache. DU allein wirst Sterne haben, die lachen können!“
Auch uns wünsche ich immer wieder Momente, in denen wir die Sterne lachen hören.

Ihre/Eure Diakonin Svenja Gabriel





Termine

So, 29. November
11 Uhr Dreifaltigkeitskirche
Familiengottesdienst zum 1. Advent: Diakonin Gabriel & Pastor Kawalla, Seite 9

Mi, 2. Dezember
15 bis 18 Uhr Lister Turm
Offene Wichtelwerkstatt im Stadtteilzentrum für kleine und große Wichtel, siehe Seite 6

Sa, 5. Dezember
16 Uhr Markuskirche
Konzert der Jungen MarkusChöre

So, 6. Dezember
10.30 Uhr Markuskirche
Familiengottesdienst zum 2. Advent mit den Jungen MarkusChören, Diakonin Groß und Superintendent Brouwer

So, 20. Dezember
14.30 Uhr Dreifaltigkeitskirche
Krippenspiel-Generalprobe mit Kinderchor und Posaunenchor

Do, 24. Dezember
14 Uhr Markuskirche
Krippenspiel mit Diakonin Groß und Team, siehe Seite 8

JUNGe MARKUSCHÖRE

Junge MarkusChöre
ida.barleben@apostel-und-markus.de

- MarkusKinderchor I (1.+2. Klasse), montags 15.20 bis 16.05 Uhr
- MarkusKinderchor II (3.+4. Klasse), montags 16.20 bis 17.20 Uhr
- Nachwuchschor (ab 5. Klasse), montags 17.30 bis 18.45 Uhr
- MarkusSpatzen (4–6 Jahre), mittwochs 15.30 bis 16.15 Uhr
- MarkusFinken (4–6 Jahre), mittwochs 16.30 bis 17.15 Uhr
- MarkusMeisen (4–6 Jahre), donnerstags 15.30 bis 16.15 Uhr
- MarkusLerchen (4–6 Jahre), donnerstags 16.30 bis 17.45 Uhr

Dreifaltigkeit

- Kinderchor
  donnerstags 16.30 bis 18 Uhr
  anna.bernasconi92@gmail.com



EINS FÜNF ACHT
Rechtsanwälte
Notare

Bernd Kunzmann | Rechtsanwalt und Notar
Fachanwalt für Arbeitsrecht
Berthold v. Knobelsdorff | Rechtsanwalt
Fachanwalt für Miet- und Wohnungseigentumsrecht
Joachim Seidel | Rechtsanwalt und Notar
Fachanwalt für Erbrecht
Broder Bösenberg | Rechtsanwalt und Notar
Fachanwalt für Miet- und Wohnungseigentumsrecht
Fachanwalt für Bau- und Architektenrecht
Elko Grusche | Rechtsanwalt
Fachanwalt für Miet- und Wohnungseigentumsrecht
Franziska Carnehl-Binnewitt | Rechtsanwältin
Fachanwältin für Bau- und Architektenrecht

Im Grammophon Park
Podbielskistraße 158 · 30177 Hannover
Telefon (0511) 90 98 40 · Telefax (0511) 909 84 20
hannover@eins5acht.de · www.eins5acht.de

Ihre Partner in allen Rechtsfragen

14.30 Uhr Dreifaltigkeitskirche
Krabbelgottesdienst für Kinder von 0 bis 3 Jahren mit Begleitung, siehe Seite 9

16 Uhr Apostelkirche
Krippenspiel mit Pastorin Schröder und Team, siehe Seite 8

16 Uhr Markuskirche
Krippenspiel mit Diakonin Groß und Team, siehe Seite 8

16 Uhr Dreifaltigkeitskirche
Krippenspielgottesdienst mit Kinderchor und Posaunenchor, Seite 8

Mo, 1. und Di, 2. Februar
8 bis 12.30 Uhr
Ferienbetreuung für Kinder der 1. bis 5. Klasse, mit Anmeldung, siehe Seite 6

Ferienbetreuung

In den Zeugnisferien möchten wir Kindern der 1. bis 5. Klasse eine schöne und abwechslungsreiche Zeit bieten! Am 1. und 2. Februar laden wir herzlich zur Ferienbetreuung ein. Von 8 bis 12.30 Uhr erwartet die Kinder ein buntes Programm mit verschiedenen Spiel- und Bastelangeboten. Dabei sind Spaß, Kreativität und gemeinsame Erlebnisse garantiert! Ein Mittagessen wird nicht angeboten. Wir bitten um vorherige Anmeldung über den QR-Code oder über unsere Website. Bei Fragen stehen Tessa Groß und Svenja Gabriel gerne als Ansprechpersonen zur Verfügung. Den Ort der Betreuungsangebote werden wir noch bekanntgeben.
Wir freuen uns auf zwei fröhliche Vormittage mit euch!
Svenja & Tessa

Wichtelwerkstatt

Ihr sucht noch schöne Weihnachtsgeschenke? Dann kommt vorbei und besucht die offene Wichtelwerkstatt! Am 2. Dezember von 15 bis 18 Uhr wird im Saal des Stadtteilzentrums Lister Turm gemeinsam gebastelt, gewerkelt, geknetet und ausprobiert. Es warten vier kostenfreie Kreativangebote auf euch, bei denen kleine und große Wichtel ihrer Fantasie freien Lauf lassen können. In diesem Jahr sind erstmals zahlreiche Kooperationspartner*innen aus Hannover mit dabei, die uns mit tollen Ideen und kreativen Angeboten unterstützen. Auch die Apostel- und Markusgemeinde sowie die Dreifaltigkeitsgemeinde beteiligen sich an dieser besonderen Aktion. Gemeinsam mit vielen weiteren Einrichtungen aus dem Stadtteil möchten wir eine bunte und kreative Vorweihnachtszeit gestalten. Eine Anmeldung ist nicht erforderlich – kommt einfach vorbei! Wir freuen uns auf viele kleine und große wilde Wichtel!











Krabbelgottesdienst



Am 24.12. um 14.30 Uhr öffnen sich die Türen der Dreifaltigkeitskirche für die ganz Kleinen. Zu einem weihnachtlichen „Krabbelgottesdienst" sind alle 0- bis 3-Jährigen mit Begleitung eingeladen. Der Gottesdienst dauert ca. 25 bis 30 Minuten. Gemeinsam begeben wir uns mit den drei Königen auf ihre Reise nach Betlehem.
Ich freue mich auf euch!

Diakonin Svenja Gabriel

Familiengottesdienst am 1. Advent



Am Sonntag, 29. November, ist der 1. Advent; an dem Tag beginnt die schönste Warte-Zeit des Jahres. Manche bekommen Adventskalender und merken so, dass Weihnachten näher rückt. Viele haben einen Adventskranz. Ich kann dies sehr empfehlen: Kauft oder bastelt euch einen Adventskranz! Die Tage werden dunkler und am Kranz wird es Woche für Woche heller. Und für Kinder ist das nicht nur schön, sondern auch wichtig: Wenn bei jedem Frühstück eine Kerze oder dann mehrere angezündet werden, leuchtet Advent ihnen sehr ein. Und damit beginnen wir am 1. Advent. In der Dreifaltigkeitskirche wird ein Kind die erste Kerze an unserem großen Adventskranz anzünden. Wir singen und feiern und fragen danach, was es heißt, auf Weihnachten zu warten. Es freuen sich auf euch Diakonin Svenja Gabriel, Pastor Axel Kawalla und das ganze Team.



Start Up Kurs 2026/27

Nach ihrer Konfirmation haben sich wieder rund 35 Jugendliche aus der Lister Kirche und der Apostel-Markus-Gemeinde auf den Weg gemacht, um Teamerinnen und Teamer zu werden. Sie hatten eine tolle Konfizeit, haben Gemeinschaft erlebt, viel gelacht und gemeinsam einiges auf die Beine gestellt – und genau das möchten sie nun weiterführen! Deshalb geht es für sie nach der Konfirmation nicht einfach auseinander, sondern gemeinsam in die nächste Runde.

In zwei Kursgruppen treffen sich die Jugendlichen einmal im Monat und lernen die Basics für ihre zukünftige Arbeit als Teamerinnen und Teamer. Dabei geht es um alles, was es braucht, um Gruppen zu begleiten, Spiele anzuleiten, Aktionen mitzugestalten und für andere Jugendliche und Kinder da zu sein.
Ein fester Bestandteil der Treffen ist auch das gemeinsame Abendessen, das die Jugendlichen selbst organisieren. So übernehmen sie schon jetzt Verantwortung, bringen ihre eigenen Ideen ein und gestalten die gemeinsame Zeit aktiv mit.

Wir freuen uns riesig, dass sich wieder so viele Jugendliche engagieren möchten und Lust haben, unsere Kinder- und Jugendarbeit mitzugestalten. Schön, dass ihr dabei seid und eure Konfizeit auf diese Weise weitergeht!

KU Termine

Gemeinsame KonfiZeit

Apostel-Markus
und
Dreifaltigkeit



Feministisch-theologischer Gesprächsabend

Im hebräischen Text heißt sie schlicht „die große Frau“ aus Schunem. Die meisten Bibelübersetzungen machen daraus eine reiche oder vornehme Frau, doch ihren Namen erfahren wir nie. Ihre Geschichte im 2. Buch der Könige hat es in sich. Sie richtet dem Propheten Elischa ein Zimmer unter ihrem Dach ein, lehnt jede Gegenleistung ab und bekommt trotzdem einen Sohn verheißen, um den sie nie gebeten hat. Jahre später steht sie vor dem König und fordert ihr Haus und Land zurück.
An diesem Abend lesen wir die Erzählung gemeinsam und diskutieren: Was macht Größe aus? Wer entscheidet, was einer Frau fehlt?

Offener Abend für alle Interessierten, gleich welchen Geschlechts. Mittwoch, 27.01.2027, 19.30 Uhr (neue Zeit!) mit Pastorin Christine Schröder, Gemeindehaus Gretchenstraße

- Seniorentreff
  (Frau Wehke) Mi 14.30 Uhr,
  Gemeindehaus Gretchenstraße
- Gedächtnistraining
  (Angela Engelke-v. Bruch)
  14-tägig, Mo 9.30–11 Uhr,
  Gemeindehaus Gretchenstraße
- Geburtstagsfrühstück
  auf persönliche Brief-Einladung
  Gemeindehaus Gretchenstraße
  Gemeindehaus Friesenstr. 27 A
- Besuchsdienste Apostel-Markus
  Gemeindehaus Gretchenstraße:
  (Fr. Dittmer) letzter Mi/Monat, 18 Uhr

- Café-Zeit in Dreifaltigkeit
  Mi 14.30 Uhr, Gemeindehaus Dreifaltigkeit, Friesenstr. 27 A
- Fair-Trade-Arbeitskreis
  Tim Seehusen, timseehusen@gmx.de
- Urban Gardening
  über das Gemeindebüro Dreifaltigkeit
- Lektorenkreis Dreifaltigkeit
  Frau Jürgens, Tel. 348 20 93
- Team „Offene Kirche“ Dreifaltigkeit
  Frau Prätsch, Tel. 31 12 73
- Theatergruppe Dreifaltigkeit
  Mo 14-tägig, Silke Bilet biletsil@googlemail.com
- Strickgruppe
  Do ab 18.30 Uhr, Frau Oellrich, Tel. 0175 4976471, GH Holscherstr. 17
- Narcotics Anonymous (NA)
  Mo 19 Uhr, Holscherstr. 17
- Angehörige von Alkoholikern (Al-Anon) Mi 19.30 Uhr, Gemeindehaus Dreifaltigkeit, Holscherstr. 17

Weltgebetstag

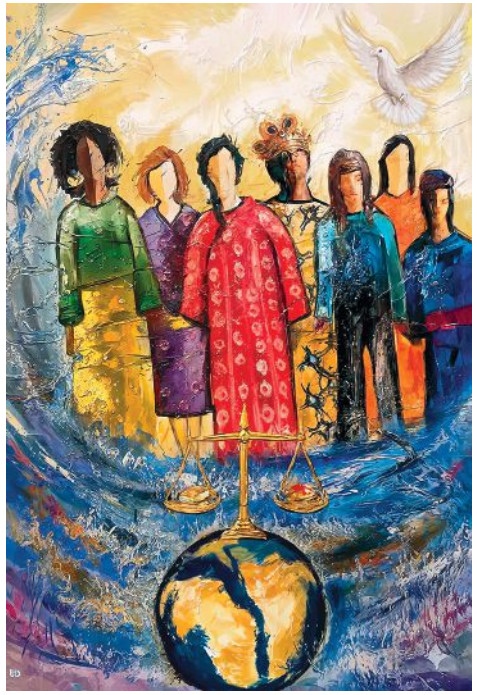

Im Jahr 2027 feiert der Weltgebetstag der Frauen sein 100-jähriges Bestehen. Von Beginn an setzt sich die Bewegung für Frieden, Gerechtigkeit, Menschenwürde und die Rechte von Frauen und Mädchen ein. In diesem Jahr steht kein einzelnes Land im Vordergrund, sondern das Motto: „Für Gerechtigkeit und Frieden – 100 Jahre Weltgebetstag“.
Wir feiern den Weltgebetstag am Freitag, den 5. März 2027, in der Lister Matthäuskirche.
Ein erstes Vorbereitungstreffen findet am Mittwoch, den 3. Februar 2027, um 19 Uhr im Gemeindehaus der Lister Kirchengemeinde, Wöhlerstraße 13, statt. Interessierte sind herzlich zur Vorbereitung eingeladen.

APOSTEL MARKUS KIRCHE



Adventsfeier in der Markuskirche am 9. Dezember von 15 – 17 Uhr

Andacht, gemütliches Beisammensein mit Musik, Geschichten, Kaffee & Kuchen

Zur besseren Planung bitten wir um Anmeldung im Gemeindebüro bis zum 4. Dezember.

Weihnachtsfeier

Unterm Weihnachtsbaum

Ein Nachmittag voller Lichterglanz und Tannengrün. Freuen Sie sich auf ein besinnliches Beisammensein an festlich geschmückter Tafel im Schein der Kerzen, bei duftendem Kaffee, süßen Leckereien und vertrauten Weihnachtsliedern, Gedichten und Geschichten.

- Wann: 16.12.2026, 14.30 Uhr
- Wo: Gemeindehaus Dreifaltigkeit, Friesenstraße 27 A

Wir freuen uns auf Sie!
Susanne Lukat, Angelika Lüders, Axel Kawalla, Claudia Löhrmann



HÖRAKUSTIK Taube
IHR MEISTERBETRIEB
Tel. 0511 39492050
www. hoerakustik-taube.de
Inh. Lena-Marie Taube • Edenstraße 22 • 30161 Hannover
• eigene Werkstatt
• individuelle Hörlösung
• Kinderversorgung
• Reinigung der Ohren
• kostenloser Hörtest
• und vieles mehr

Osternachtschor



Es ist noch nicht einmal Weihnachten und wir müssen uns schon Gedanken machen, was Ostern wird. Das fühlt sich seltsam an, ist aber so.
In der Dreifaltigkeitskirche feiern wir am Ostersonntag, den 28. März 2027, um 6 Uhr in der Frühe einen liturgischen Gottesdienst bei Kerzenschein.
In der langsam heller werdenden Kirche singen wir und singt auch ein Chor, den wir Osterchor nennen. Der Chor probt 3-mal ab Mitte Februar, es gibt eine Generalprobe am Karsamstag um 15 Uhr. Gesungen werden einfache A-cappella-Choräle. Im kommenden Jahr wird der Chor von Sylvia Bleimund geleitet.
Wer Zeit und Lust hat mitzusingen und diesen besonderen Gottesdienst mitzufeiern, meldet sich bitte bei Sylvia Bleimund unter sbleimund@icloud.com. Die Probentermine gibt es dann per Mail.

Musik machen

- Apostelchor (Aaron Triebler)
  Mi 11–12.30 Uhr,
  Gemeindehaus Gretchenstr. 55
- Trinity Gospel Chor (F. Mansilla Fuentealba)
  Di 19.30 Uhr, Gemeindehaus Dreifaltigkeit
  mansillafuentealba@gmail.com
- Camerata Trinitatis
  Mi 19.30–21.30 Uhr (J. Schrader)
  Anmeldung 388 73 16 oder
  joachim.schrader@gmx.de
- Singkreis (M. Andersohn)
  Sa 10.30 Uhr,
  Gemeindehaus Dreifaltigkeit
- MarkusChor (M. Dietterle)
  Di 19.45–21.45 Uhr, Markuskirche
- PopOrchester (J. Begemann, H. Walter)
  Do 14-tägig, 18 Uhr,
  Ort nach Absprache
- Posaunenchor Dreifaltigkeit (C. Nimz)
  christophernimz@web.de
  Do 17.30 Uhr, Gemeindehaus Dreifaltigkeit
- Taizé-Musikkreis (S. Bleimund)
  Kontakt: sbleimund@icloud.com,
  Dreifaltigkeitskirche
- Jugendband Dreifaltigkeit (J. Schaer)
  Fr 14-tägig, 17 Uhr, Holscherstr.
  juliane.schaer@googlemail.com

Med. Fußpflege
Ingrid Stark
Vahrenwalder Str. 109 A – 30165 Hannover
Tel. 0176 - 2601 3609
Studio & Hausbesuch

Wiese 175 Jahre
Bestattungen
Von Erdbestattung bis zur Beisetzung im Friedwald – wir beraten Sie zu allen klassischen und neuen Bestattungsarten.
Seit sechs Generationen sind wir vertrauensvoller Partner.
Altenbekener Damm 21 · Baumschulenallee 32
Berckhusenstraße 29 · Garkenburgstraße 38
Lister Meile 49 · Podbielskistraße 105
0511 957857
wiese-bestattungen.de
Fachunternehmen für Bestattungsdienstleistungen nach DIN EN 15017
aeternitas Qualifizierter Bestatter
Abschied Leben



Fr, 27. November

18 Uhr, Dreifaltigkeitskirche:
Abendgebet

19.30 Uhr, Dreifaltigkeitskirche:
„Christmas is coming" Konzert mit dem Blechbläserensemble Tubicinum

Sa, 28. November

17.30 Uhr, Dreifaltigkeitskirche:
Posaunen im Advent mit dem Posaunenchor (Leitung C. Nimz)

18 Uhr, Markuskirche:
Lasst euch hören! Adventskonzert
Frühbarocke Musik feat. PAUL GERHARDT mit A. Potter (Countertenor), MarkusChor und singendem Publikum

So, 29. November 1. Advent

10.30 Uhr, Markuskirche:
Gottesdienst mit MarkusChor und Bläserkreis Hannover, Pastorin Schröder

11 Uhr, Dreifaltigkeitskirche:
Familiengottesdienst mit Pastor Kawalla, Diakonin Gabriel, R. Schöneich (Orgel), siehe Seite 9





Begegnung, Besinnung
Fairer Handel

Sonntag, **29.11.** bis Samstag, **05.12.2026**
von **15.00** bis **18.00 Uhr**
im Gemeindehaus, Friesenstraße 27 A

Adventliche Geschichten und Lieder
Zeit für Gespräche, kleine Verkaufsstände
Kaffee, Kuchen und Waffeln

Dreifaltigkeitskirche
Hannover



Feierabendspiel

Das letzte Feierabendspiel in Dreifaltigkeit (F3F) für dieses Jahr findet am 4. Dezember um 17 Uhr in der Kirche statt. Auch dieses Mal wird die Orgel mit weiteren Instrumenten kombiniert.
Freuen Sie sich auf ca. 30 Minuten reizvollen Dialog zwischen Sopran bzw. Horn (Svea Höhlein) und Orgel (Kirsten Höhlein). Beide Musikerinnen sind Studentinnen der Hochschule für Musik, Theater und Medien Hannover (HMTMH).
Da die Heizung in unserer Kirche wieder funktioniert, müssen Sie auch nicht mehr frieren.
Der Eintritt ist wie immer frei, am Ausgang sammeln wir für die Erhaltung und Pflege der Orgel.
Danach geht die kleine Konzertreihe in die Winterpause und beginnt wieder im April 2027 mit dem Sommersemester.



Hillebrand-Orgel in der Dreifaltigkeitskirche

15–18 Uhr, Gemeindeh. Dreifaltigkeit: Café im Advent täglich bis 5. Dezember: Begegnung, Besinnung, Fairer Handel, siehe Seite 17

Mi, 2. Dezember

18.30 Uhr, Markuskirche:
orgel:impuls R. Könnecke (Orgel), Silke Henniges (Texte)

Do, 3. Dezember

17.30 Uhr, Apostelkirche:
Musik zur Marktzeit date@eight & friends: Jazz zur Weihnachtszeit

Fr, 4. Dezember

17 Uhr, Dreifaltigkeitskirche:
Feierabendspiel 30 Minuten Orgelmusik mit Studierenden der HMTMH, siehe Seite 19

18 Uhr, Dreifaltigkeitskirche:
Abendgebet

Sa, 5. Dezember

17.30 Uhr, Dreifaltigkeitskirche:
Posaunen im Advent mit dem Posaunenchor (Leitung C. Nimz)

16 Uhr, Markuskirche:
Konzert Junge MarkusChöre

So, 6. Dezember 2. Advent

10.30 Uhr, Markuskirche:
Familiengottesdienst mit den Jungen MarkusChören, Diakonin Groß und Superintendent Brouwer

18 Uhr, Markuskirche:
Konzert Ukrainischer Chor „Mrija“

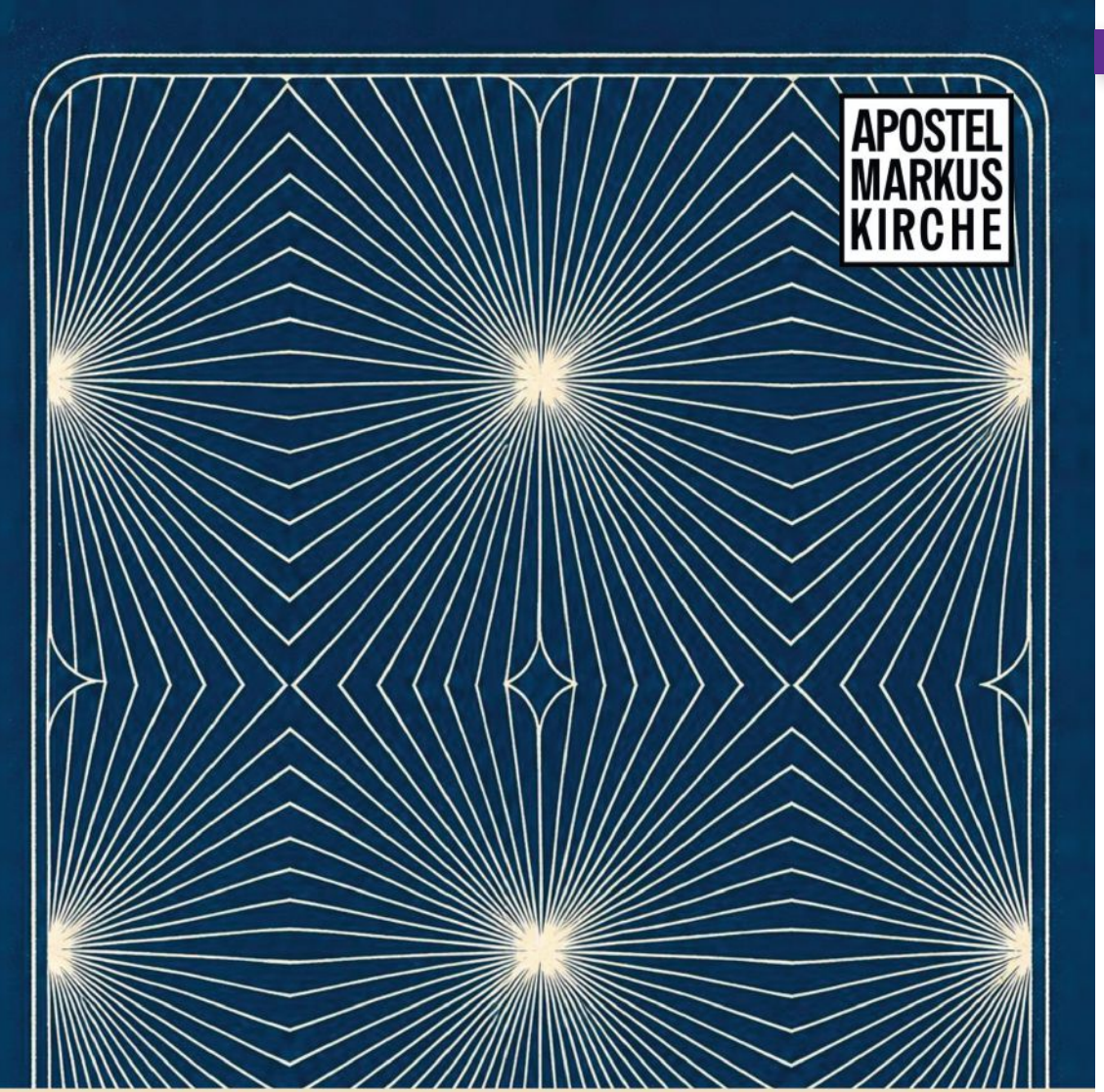

Musikalischer Gottesdienst
3. Advent, 18 Uhr

mit vielen Wunschliedern zum Mitsingen,
dem ApostelChor (Leitung Aaron Triebler)
& Pastorin Christine Schröder

Anschließend Punsch, Bratäpfel und Waffeln.

AbendMahlZeit

Die Engel kommen zum Essen
Am Freitag, 18. Dezember, laden wir um 18 Uhr zur AbendMahlZeit ins Gemeindehaus Dreifaltigkeit ein. Eine der schönsten Geschichten des ersten Testamentes wird uns durch diesen Gottesdienst begleiten: Drei Besucher*innen kommen zu Abraham und Sarah; sind es Boten Gottes, sind es Engel, sind es Nomaden in der Wüste? In jedem Fall werden sie zum Essen eingeladen; und dann erst kommt heraus, was sie wollen.
Dies feiern wir auch in der AbendMahlZeit: Wir essen zusammen und manches zwischen uns, was wir voneinander oder von Gott noch nicht wussten, kommt erst beim Essen heraus. Die Hürde kann sein: Ich sitze neben einem Menschen, den ich nicht kenne. Das stimmt und damit sind Sie, damit bist du in guter Gesellschaft: Sarah und Abraham ging es genauso und dann, fast schon beim Nachtisch, merkten sie: Das sind ja Boten Gottes, es ist Besuch von ganz oben!
Auch in der Weihnachtszeit spielen Einladungen und Ausladungen eine große Rolle; nichts ist so aufgeladen wie die Zusammensetzung der Gästeliste am 24.12.; und schon Josef wusste, dass es gut ist, sich um das Essen zu kümmern.



18 Uhr, Dreifaltigkeitskirche:
Gottesdienst mit Abendmahl, Pastorin Ahlers, Yo Hirano (Orgel)

Mo, 7. Dezember

20 Uhr, Markuskirche:
Konzert „Joy to the world“ mit London Brass

Mi, 9. Dezember

15 Uhr, Markuskirche:
Senioren-Adventsfeier, siehe Seite 13

18.30 Uhr, Markuskirche:
orgel:impuls Kantor Dietterle (Orgel), Imke Schwarz (Texte)

Fr, 11. Dezember

16 Uhr, Gemeindeh. Gretchenstr. 55:
Apoccino Märchenerzählung mit Weihnachtsliedern (Begleitung am Klavier A. Triebler), siehe Seite 28

18 Uhr, Dreifaltigkeitskirche:
Abendgebet

19 Uhr, Gemeindehaus Dreifaltigkeit:
Adventskonzert der Camerata Trinitatis (Leitung J. Schrader), siehe Seite 18

20 Uhr, Markuskirche:
Konzert Voices of Passion: Songs from Outlander, Vikings & The Last Kingdom

Sa, 12. Dezember

17.30 Uhr, Dreifaltigkeitskirche:
Posaunen im Advent mit dem Posaunenchor (Leitung C. Nimz)

So, 13. Dezember 3. Advent

11 Uhr, Dreifaltigkeitskirche:
Gottesdienst mit Pastorin Kurmeier, J. Decker (Orgel)

18 Uhr, Apostelkirche:
Musikalischer Abendgottesdienst mit Apostelchor, Pastorin Schröder, im Anschluss Bratäpfel und Punsch, siehe Seite 20

19 Uhr, Markuskirche:
Medlz „Weihnachtsleuchten“

Mi, 16. Dezember

14.30 Uhr, Gemeindehaus Dreifaltigkeit
Weihnachtsfeier mit Pastor Kawalla und Team

18.30 Uhr, Markuskirche:
orgel:impuls Landeskirchenmusikdirektor Dippel, Kantor Dietterle (Orgel), Christine Schröder (Texte)

Fr, 18. Dezember

18 Uhr, Gemeindehaus Dreifaltigkeit:
AbendMahlZeit mit Pastor Kawalla, siehe Seite 21

19 Uhr, Markuskirche:
Konzert Bridges of Brass

Sa, 19. Dezember

17.30 Uhr, Dreifaltigkeitskirche:
Adventskonzert mit dem Posaunenchor der Dreifaltigkeitskirche (Leitung C. Nimz) und dem Posaunenchor der Lister Kirchen (Leitung M. Rokahr), siehe Seite 22



Sing-Along

Wir laden ein zum Singe-Gottesdienst am 1. Weihnachtstag um 18 Uhr in der Dreifaltigkeitskirche.
Wer singt heutzutage noch? Wir! – kommt und macht mit, lasst uns singen, bis die Engel umfallen. Es wird ein Weihnachten fürs Herz. Denn der Little Drummer Boy kommt zu uns und singt mit dem Rentier Rudolph um die Wette Heidschi Bumbeidschi.
Schreib mir bis zum 1. Advent eine Mail mit deinem Lieblingslied (axel.kawalla@evlka.de). Alle Lieder, die mindestens fünfmal genannt werden, haben gute Chancen, dass wir sie singen. Am Klavier begleitet uns die unvergleichliche Yo Hirano, Sängerin Sylvia Bleimund hilft unseren Stimmen auf, wenn wir die Töne nicht treffen und Pastor Axel Kawalla sucht passende und unpassende Gedichte und Texte, damit unsere Stimmbänder sich kurz erholen können, bis es sofort weitergeht mit deinem Lieblingslied.
Wir freuen uns auf euch und Sie!


Sylvia Bleimund, Gesang

So, 20. Dezember 4. Advent

10.30 Uhr, Markuskirche:
Gottesdienst mit Voktett Hannover, Pastorin Kusch

14.30 Uhr, Dreifaltigkeitskirche:
Krippenspiel-Generalprobe mit Kinderchor (Leitung A. Bernasconi), Posaunenchor (Leitung C. Nimz)

Mo, 21. Dezember

19.30 Uhr, Markuskirche:
Konzert „Tidings of Joy“ mit dem Voktett Hannover

Do, 24. Dezember Heiliger Abend

14 Uhr, Markuskirche:
Krippenspiel mit Diakonin Groß und Team, Pastor Feisthauer, Kantor Dietterle (Klavier), siehe Seite 8

14.30 Uhr, Dreifaltigkeitskirche:
Krabbelgottesdienst mit Diakonin Gabriel und Team, siehe Seite 9

16 Uhr, Apostelkirche:
Krippenspiel mit Pastorin Schröder und Team, siehe Seite 8

16 Uhr, Markuskirche:
Krippenspiel mit Diakonin Groß und Team, Pastor Feisthauer, A. Triebler (Klavier), siehe Seite 8

16 Uhr, Dreifaltigkeitskirche:
Krippenspielgottesdienst mit Pastor Kawalla, Kinderchor (Leitung A. Bernasconi), Posaunenchor (Leitung C. Nimz), Yo Hirano (Orgel), siehe Seite 8

18 Uhr, Apostelkirche:
Christvesper mit PopOrchester (Lt. Johannes Begemann), Pastorin Schröder

18 Uhr, Markuskirche:
Christvesper mit MarkusChor, Pastor Feisthauer

18 Uhr, Dreifaltigkeitskirche:
Christvesper mit Pastor Kawalla, Gospelchor (Leitung F. Mansilla Fuentealba), Yo Hirano (Orgel)

22.30 Uhr, Markuskirche:
Christnacht mit MarkusChor, Superintendent*in Brouwer

23 Uhr, Dreifaltigkeitskirche:
Christnacht mit Pastor Dr. Laser, Yo Hirano (Orgel)

Fr, 25. Dezember 1. Weihnachtstag

11 Uhr, Apostelkirche:
Gottesdienst mit Anja Ritterbuch & Band, Pastor Tiggemann

18 Uhr, Dreifaltigkeitskirche:
Sing-Along-Gottesdienst mit Pastor Kawalla, S. Bleimund (Gesang), Yo Hirano (Klavier), siehe Seite 22

Sa, 26. Dezember 2. Weihnachtstag

10.30 Uhr, Markuskirche:
Festgottesdienst mit Weihnachtsoratorium Teil I und Kantate BWV 63 mit MarkusChor, Pastorin Schröder, siehe Seite 24

11 Uhr, Dreifaltigkeitskirche:
Swinging Christmas mit Pastorin Ahlers, U. Orth (Saxofon), A. Bürgel (Piano), siehe Seite 26



Do, 31. Dezember Altjahresabend

17 Uhr, Dreifaltigkeitskirche:
Gottesdienst zum Jahresende mit Pastor Kawalla, V. Weber (Flöte), Yo Hirano (Orgel)

18 Uhr, Apostelkirche:
Gottesdienst mit Abendmahl, Pastorin Schröder

Fr, 1. Januar Neujahr

11 Uhr, Markuskirche:
Gottesdienst mit Pastor Feisthauer

So, 3. Januar 2. So. n. Weihnachten

11 Uhr, Dreifaltigkeitskirche:
„Mit Bach fang an“ Gottesdienst mit Abendmahl, Pastor im Ruhestand Krause, Yo Hirano und F. Mansilla Fuentealba (Orgel und Cello), siehe Seite 27

Mi, 6. Januar Epiphanias

18.30 Uhr, Markuskirche:
orgel:impuls Kantor Dietterle (Orgel), Henrike Müller (Texte)

Do, 7. Januar

17.30 Uhr, Apostelkirche:
Musik zur Marktzeit

Fr, 8. Januar

16 Uhr, Gemeindeh. Gretchenstr. 55:
Apoccino Die Arbeit der Clinic-Clowns, siehe Seite 28

18 Uhr, Dreifaltigkeitskirche:
Abendgebet

20 Uhr, Markuskirche:
Konzert Giora Feidman

So, 10. Januar 1. So. n. Epiphanias

10.30 Uhr, Markuskirche:
Gottesdienst mit Pastorin Müller

11 Uhr, Dreifaltigkeitskirche:
Gottesdienst mit Pastorin Garbe, Camerata Vocale (Leitung Ch. Schwenke), Yo Hirano (Orgel)

Mi, 13. Januar

18.30 Uhr, Markuskirche:
orgel:impuls

Fr, 15. Januar

18 Uhr, Dreifaltigkeitskirche:
Abendgebet

So, 17. Januar 2. So. n. Epiphanias

10.30 Uhr, Apostelkirche:
Anders-Feiern-Gottesdienst mit Pastorin Schröder, anschl. Kirchencafé siehe Seite 29

18 Uhr, Dreifaltigkeitskirche:
Taizé-Gottesdienst mit Abendmahl, Pastor Kawalla, Taizé-Musikkreis (Leitung S. Bleimund)

Mi, 20. Januar

18.30 Uhr, Markuskirche:
orgel:impuls Kantor Dietterle (Orgel), Christine Schröder (Texte)

Swinging X-Mas

Am 26.12. zum zweiten Weihnachtstag feiern wir in der Dreifaltigkeitskirche um 11 Uhr Swinging X-Mas. Was heißt das? Manche Melodien werden Sie sofort erkennen, andere Stücke kreisen so lange um Töne und dann braucht es ein bisschen länger, um zu begreifen: „Das ist ja Ihr Kinderlein kommet!“ Wieder andere Lieder sind vielleicht ganz neu und ermuntern dazu, an Weihnachten andere Töne zu hören; vielleicht schmeckt Ihnen dieses Lied ja so gut, dass Sie es zuhause nachhören oder nachsingen wollen? Denn überall auf der Welt wird Weihnachten gefeiert; aber überall mit anderen Speisen und anderen Liedern.
So feiern wir diesen Gottesdienst mit neuen und bekannten Weihnachtsliedern in beschwingter, jazziger Form. Andreas Bürgel und Ulli Orth gestalten den Gottesdienst musikalisch. Pastorin Marlies Ahlers lässt es mit ihren Gebeten und ihrer Predigt Weihnachten werden.



Ulli Orth, Saxofon

Mit Bach fang an



Yo Hirano, Orgel

Es ist einer der besten Vorsätze, die man in musikalischer Hinsicht für das Neue Jahr fassen kann. Mit Bach anfangen: Das ist immer gut. Besser geht es (fast) nicht.
In der Dreifaltigkeitskirche feiern wir immer zum Jahresanfang einen Gottesdienst unter diesem Motto.
Dieses Mal findet der Gottesdienst am 3. Januar um 11 Uhr mit Pastor i. R. Stefan Krause statt.
Die Musik von Bach wird uns von echten Spezialist*innen präsentiert. Der chilenische Barock-Cellist Fernando Mansilla Fuentealba musiziert zusammen mit Yo Hirano, die die Orgel spielen wird.
Herzliche Einladung zu diesem besonderen Gottesdienst.

Fr, 22. Januar

18 Uhr, Dreifaltigkeitskirche:
Abendgebet

So, 24. Januar 3. So. n. Epiphanias

10.30 Uhr, Markuskirche:
Gottesdienst mit Abendmahl, Pastorin Kusch

11 Uhr, Dreifaltigkeitskirche:
Gottesdienst mit Taufe, Pastor Kawalla

Mi, 27. Januar

18.30 Uhr, Markuskirche:
orgel:impuls

19. 30 Uhr, Gemeindeh. Gretchenstr. 55:
Feministisch-theologischer Gesprächsabend, siehe Seite 11

Fr, 29. Januar

18 Uhr, Dreifaltigkeitskirche:
Abendgebet

So, 31. Januar: Letzter Sonntag nach Epiphanias

10.30 Uhr, Markuskirche:
Gottesdienst mit Pastorin Schröder

11 Uhr, Dreifaltigkeitskirche:
Gottesdienst mit Pastor Kawalla, S. Bleimund (Gesang), J. Decker (Orgel)

Mi, 3. Februar

18.30 Uhr, Markuskirche:
orgel:impuls

Do, 4. Februar

17.30 Uhr, Apostelkirche:
Musik zur Marktzeit

Fr, 5. Februar

18 Uhr, Dreifaltigkeitskirche:
Abendgebet

So, 7. Februar Estomihi

10 Uhr, Friedenskirche:
Einsegnungs-Gottesdienst für Diakonin Gabriel

10.30 Uhr, Markuskirche:
Gottesdienst mit Musik, Prädikant Wernecke

12 Uhr, Markuskirche:
Taufgottesdienst mit Pastorin Schröder

18 Uhr, Dreifaltigkeitskirche:
Taizé-Gottesdienst mit Pastor Kawalla, M. Schuster (Klavier)

Mi, 10. Februar

18.30 Uhr, Markuskirche:
orgel:impuls

Fr, 12. Februar

16 Uhr, Gemeindeh. Gretchenstr. 55:
Apoccino „FÜR IMMER JUNG“ siehe Seite 28

18 Uhr, Dreifaltigkeitskirche:
Abendgebet

20 Uhr, Markuskirche
Markus Nachtcafé mit musica assoluta

APOCCINO

11. Dezember
Freie Märchenerzählung mit Weihnachtsliedern (Klavierbegleitung Aaron Triebler)

8. Januar
„Menschen in außergewöhnlichen und belastenden Lebenssituationen schöne Momente zu schenken, ist etwas Besonderes und Wichtiges“
Die Arbeit der Clinic-Clowns – Vorstellung des Vereins

12. Februar
„FÜR IMMER JUNG“ Karel Gott – Die goldene Stimme von Prag – und WIR?
Forever Young – stammt ursprünglich von der deutschen Synthie-Pop-Band Alphaville aus dem Jahr 1984 und ist nach 42 Jahren noch immer präsent.





Anders Feiern-Gottesdienst: ALLES AUF NULL

mit Pastorin Christine Schröder

17.01. mit dem Song „Alles neu“ von Peter Fox

14.02. mit dem Song „The Scientist“ von Coldplay

Apostelkirche – Celler Straße 78 - Hannover



Aus den Gemeinden

Für Senioren bequemes Renovieren
Wir gestalten Ihre Wohnung, räumen aus und ein, hinterlassen ein sauberes Heim!
Gebrüder Maikowski GbR
www.Seniorenmaler.de
Info@seniorenmaler.de
☎ 31 44 41

Lust, etwas Sinnvolles zu tun?

Deine Zeit kann etwas bewegen.
Du möchtest etwas Neues ausprobieren oder deine Fähigkeiten sinnvoll einsetzen? In der Apostel-und-Markus-Gemeinde gibt es viele Möglichkeiten, dich einzubringen: in der Kulturkirche, in der Diakonie, bei Festen, in der Arbeit mit Kindern, in der Verwaltung, rund um unsere Gebäude, in der Öffentlichkeitsarbeit und in noch vielen weiteren Bereichen.
Du kannst einmalig mit anpacken, ein Projekt über ein paar Wochen begleiten oder eine regelmäßige Aufgabe übernehmen. Was zählt, ist nicht, wie viel Zeit du mitbringst, sondern dass du Lust hast, etwas zu bewirken.
Auf unserer Homepage findest du viele Mitmach-Angebote. Zu jedem gibt es eine kurze Beschreibung, Angaben zum ungefähren Zeitaufwand und eine Ansprechperson, die deine Fragen beantwortet. Schau dich in Ruhe um und entdecke, was dich anspricht.
Du weißt noch nicht genau, was zu dir passt? Sprich uns an! Gemeinsam finden wir heraus, wo deine Fähigkeiten und deine Zeit gut aufgehoben sind. Vielleicht hast du sogar eine eigene Idee, für die es bei uns noch gar kein Angebot gibt. Umso besser: Wir entwickeln sie gern mit dir und schauen, was möglich ist.
Wir begleiten dich beim Einstieg und sorgen dafür, dass du gut ankommst. Du kannst erst einmal ausprobieren und danach entscheiden, ob du dabeibleiben möchtest.
Finde heraus, was dein Einsatz bewegen kann.



Neue Diakonin

Hallo, mein Name ist Svenja Gabriel und ich freue mich sehr, dass ich seit Oktober als Diakonin in der Friedenskirche sowie der Dreifaltigkeitskirche arbeiten darf.
Aufgewachsen in der List, studierte ich nach einem FSJ im Kinderzirkus „Sahlino“ Religionspädagogik und Soziale Arbeit in Hannover und Helsinki. Nach meinem Anerkennungsjahr in Osnabrück freue ich mich, nun in meine Heimatstadt zurückzukehren.
In meiner Freizeit tanze ich – vor allem Standard, Latein und Lindy Hop –, bastele, nähe und stricke. Besonders fasziniert mich Upcycling, also das Verwenden alter, nicht mehr benötigter Materialien, und meine kreative Ader möchte ich gern in die Arbeit einbringen.
In der Dreifaltigkeitskirche liegen meine Schwerpunkte bei Kindern sowie Senior*innen. Außerdem möchte ich Kontakte zu anderen Kirchen und Institutionen im



Diakonin Svenja Gabriel

Gestaltungsraum für vielfältige Angebote nutzen.
Am 7. Februar werde ich um 10 Uhr im Gottesdienst in der Friedenskirche in meinen Dienst eingeführt. Ich freue mich darauf, Sie und euch kennenzulernen und gemeinsam Neues zu entwickeln.

Bis bald, Svenja Gabriel

Der Gospelchor feierte

Im September 2001 wurde der Gospelchor der Dreifaltigkeitskirche vom damaligen Pastor Jürgen Kemper ins Leben gerufen. Zum 25-jährigen Jubiläum in diesem Jahr feierte der Gospelchor mit ihm einen schönen Gottesdienst. Zur Freude aller waren die ehemaligen Chorleitungen Carlos Garcia, Ferdinand Junghänel, Dietmar Sander und Hilkea Knies sowie viele ehemalige Chormitglieder der Einladung zum Jubiläum gefolgt. Unter Leitung des jetzigen Chorleiters Fernando Mansilla Fuentealba haben am Ende des Gottesdienstes alle zusammen den „Irischen Segen“ gesungen. Im Anschluss gab es eine fröhliche Feier bei Kaffee und Kuchen und viel Wiedersehensfreude.



Die ehemaligen Leitungen des Gospelchores

Warme Luft – heißer Dank!

Jetzt ist die Wärmepumpe installiert! Wie starre Wächter stehen die dunklen Elemente neben der Dreifaltigkeitskirche und scheinen darüber zu wachen, dass es nicht zu kalt wird.
Mit der modernen Luftwärmepumpe geht die Kirchengemeinde einen wichtigen Schritt in Richtung nachhaltiger Wärmeversorgung. Selbst bei niedrigen Temperaturen enthält die Umgebungsluft noch nutzbare Wärme. Die Wärmepumpe nimmt diese Energie auf und bringt sie auf ein höheres Temperaturniveau. Dafür benötigt sie Strom, aber keine direkte Verbrennung von Öl oder Gas. Auf diese Weise werden fossile Brennstoffe und klimaschädliche Emissionen eingespart.
Möglich wurde das Vorhaben durch die große Unterstützung der Gemeindeglieder. Sie spendeten gemeinsam mehr als 40.000 Euro für die neue Kirchenheizung. Der Kirchenvorstand möchte allen Spenderinnen und Spendern für dieses großartige Engagement herzlich danken.
Am 13. Februar 2027 sind alle, die bei der Finanzierung mitgeholfen haben, zu einer Veranstaltung in die Kirche eingeladen. Im Mittelpunkt stehen der Dank, die Begegnung und der gemeinsame Austausch. Wir möchten für unsere Gäste spannende Informationen über die neue Luftwärmepumpe bereithalten. Es wird erklärt, wie die Technik arbeitet und wie sie die Außenluft nutzbar macht. Auch die Umweltwirkungen der Anlage sollen betrachtet werden.
Die Veranstaltung bietet Gelegenheit, Fragen rund um die Themen Wärmepumpe und Klimaschutz zu stellen. Die Gemeinde möchte Ihnen zeigen, welche Chancen und Grenzen die Wärmepumpe bietet, die Sie mit Ihrer Spende mitermöglicht haben.
Lassen Sie uns das Erreichte feiern! Die Dreifaltigkeitskirche freut sich, Sie als Spenderin und Spender im Rahmen eines informativen und geselligen Nachmittags am 13. Februar 2027 verwöhnen und informieren zu können. Lernen Sie Ihre Wärmepumpe näher kennen. Sie erhalten dazu im neuen Jahr eine persönliche, schriftliche Einladung mit näheren Einzelheiten und wir freuen uns, wenn Sie uns die Ehre Ihrer Teilnahme geben würden.

Elfi Abram und Tabea Dödtmann (Kirchenvorstand)



Diese Wärmepumpenanlage heizt jetzt die Dreifaltigkeitskirche

Aus den Gemeinden des Gestaltungsraums

In den Gemeindebriefen, auf den Homepages und den Instagram-Profilen unserer Nachbargemeinden können Sie sich über die aktuellen Entwicklungen und Veranstaltungen in unseren Kirchen informieren.

Gemeindebriefe

- Der „Blickpunkt“ wird alle drei Monate zusammen von der Dreifaltigkeitsgemeinde und der Apostel-und-Markus-Gemeinde veröffentlicht.

www.apostel-und-markus.de/gemeindebrief
www.dreifaltigkeitskirche.de/gemeindebrief

- Fünfmal im Jahr melden sich die „Kontakte“ der Friedenskirche zu Wort.

www.friedenskirche-hannover.de/gemeindebrief

- Und alle zwei Monate veröffentlicht die Lister Kirchengemeinde das Magazin „Lister Kirchen“.

www.lister-kirchen.de/gemeindebrief

Instagram-Accounts

@apostelmarkus

@dreifaltigkeitskirche_hannover

@listerkirchen

@friedenskirche_hannover









Stiftungen, Fördervereine, Spendenkonten

Stiftung Dreifaltigkeitskirche
Henning Lukat, Tel. 0511 849 574 48
BANKVERBINDUNG:
Ev.-luth. Kirchenkreis Hannover
DE06 5206 0410 7001 0909 09
Verwendungszweck:
909-63 Spende Stiftung Dreifaltigkeitskirche oder
909-82 Zustiftung Stiftung Dreifaltigkeitskirche

Förderverein „Kindergarten Holscherstr. 17 e. V.“
Tel. 34 23 85
DE26 2509 0500 0001 9238 38

Förderverein Kindertagesstätte Eichstraße e. V. Andreas Niemuth
foerderverein.dfk@gmail.com
DE70 2509 0500 0000 9244 31

Verein Kinder und Jugend Dreifaltigkeit e. V. Britta Schlingmann
verein-kj@dreifaltigkeitskirche.de
DE40 2505 0180 0910 3207 13

Spendenkonto der Apostel-und-Markus-Gemeinde

BANKVERBINDUNG:
Ev.-luth. Kirchenkreis Hannover
DE22 5206 0410 7001 0525 00

mit jeweiligem Verwendungszweck:

Freundeskreis zur Förderung des Markuskindergartens
Zweck: 525 FK Kita Markus

Freundeskreis Kirchenmusik
Zweck: 525 FK Kirchenmusik

Kinder- / Jugendarbeit
Zweck: 525 Kinder und Jugend

Ihre Spende hilft!



Wandel säen

65./66. Aktion Brot für die Welt

Hunger und Mangelernährung lassen sich nur mit einem weltweit veränderten Ernährungssystem überwinden. Deshalb unterstützen unsere Partner Kleinbauernfamilien mit traditionellem Saatgut und Sortenvielfalt, um in Zukunft widerstandsfähig zu sein. brot-fuer-die-welt.de/ernaehrung

Mitglied der actalliance

Brot für die Welt

Würde für den Menschen.

Spendenkonto Brot für die Welt: IBAN: DE10 1006 1006 0500 5005 00
BIC: GENODED1KDB, Bank für Kirche und Diakonie

Von der Tanzfläche zum Silberjubiläum

Stiftungsgeburtstag 2026 … und nächstes Jahr: 25-jähriges Jubiläum der Stiftung Dreifaltigkeitskirche

Am 2. September feierten wir unseren diesjährigen Stiftungsgeburtstag. Es war ein rundum gelungener Abend mit leckeren Speisen und Getränken, Gesprächen und viel Musik. Miriam Lüssenhop weckte mit ihren Liedbeiträgen Erinnerungen und trug mit Schlagern und Chansons zur guten Stimmung bei. Es wurde gemeinsam gesungen und es wagten sich sogar Menschen auf die ‚Tanzfläche'. Ein herzliches Dankeschön an alle, die diesen Abend so unvergesslich gemacht haben!



Elfi Abram, Miriam Lüssenhop, Anke Eckel

Im nächsten Jahr steht nun unser 25-jähriges Stiftungsjubiläum an.
Haben Sie Lust, uns bei der Planung oder Durchführung des Silberjubiläums zu unterstützen? Wir würden gern Mitmachaktionen starten, um z. B. etwas Besonderes für das nächste Gemeindefest oder die Geburtstagsfeier umzusetzen. Wie möchten Sie mit uns feiern? Egal, ob kreative Ideen, Organisationstalent oder Hilfe am Veranstaltungstag, wir freuen uns über Ihre Beiträge. Melden Sie sich gern bei uns!

Einrichtungen des Kirchenkreises Hannover

- Superintendentur 66 12 02
  Mo–Fr 9–12 Uhr
  Dr. Christian & Dr. Rebekka Brouwer
- Diakoniestation Nordost 64 74 80
  Höfestr. 19–21
- Ev. Beratungszentrum 62 50 28
  Oskar-Winter-Str. 2 62 50 29
- Ev. Stadtjugenddienst 924 95 40
- Telefonseelsorge
  Anruf kostenlos: 0800-111 01 11
  0800-111 02 22
- Wiedereintrittsstelle 353 68 36
  Buchhandlung an der Marktkirche
  Pastor Lackner 0172 4723113
- Diakonisches Werk 3687-0
  Burgstr. 10
  Hedda Beißner 3687 119
- edelKreis – SINN VOLLER GENUSS e.V.
  Friesenstraße 57 590 53 738
- Krankenhausseelsorge
  Diakonin Gensink 3394 26 99

Hauptgottesdienste im Überblick

29. November, 1. Advent
10.30 Uhr Markus: Pn. Schröder
11 Uhr Dreifaltigkeit: FamGD P. Kawalla und Dn. Gabriel

6. Dezember, 2. Advent
10.30 Uhr Markus: FamGD Dn. Groß und Sup. Brouwer
18 Uhr Dreifaltigkeit: Pn. Ahlers mit Abendmahl

13. Dezember, 3. Advent
11 Uhr Dreifaltigkeit: Pn. Kurmeier
18 Uhr Apostel: Pn. Schröder, Musikalischer Abendgottesdienst

18. Dezember
18 Uhr Dreifaltigkeit: P. Kawalla, AbendMahlZeit

20. Dezember, 4. Advent
10.30 Uhr Markus: Pn. Kusch
14.30 Uhr Dreifaltigkeit: P. Kawalla, Krippenspiel Generalprobe

24. Dezember, Heiligabend
14 Uhr Markus: Dn. Groß und Team, Krippenspiel
14.30 Uhr Dreifaltigkeit: Dn. Gabriel, Kleinkinder Gottesdienst
16 Uhr Apostel: Pn. Schröder und Team, Krippenspiel
16 Uhr Dreifaltigkeit: P. Kawalla, Krippenspiel
16 Uhr Markus: Dn. Groß und Team, Krippenspiel
18 Uhr Apostel: Pn. Schröder
18 Uhr Dreifaltigkeit: P. Kawalla
18 Uhr Markus: P. Feisthauer
22.30 Uhr Markus: Sup. Brouwer
23 Uhr Dreifaltigkeit: P. Dr. Laser

25. Dezember, 1. Weihnachtstag
11 Uhr Apostel: P. Tiggemann
18 Uhr Dreifaltigkeit: P. Kawalla, Weihnachtslieder Gottesdienst

26. Dezember, 2. Weihnachtstag
10.30 Uhr Markus: Pn. Schröder
11 Uhr Dreifaltigkeit: Pn. Ahlers, Swinging Christmas

31. Dezember, Silvester
17 Uhr Dreifaltigkeit: P. Kawalla
18 Uhr Apostel: Pn. Schröder mit Abendmahl

1. Januar, Neujahr
11 Uhr Markus: P. Feisthauer

3. Januar, 2. So. n. Weihnachten
11 Uhr Dreifaltigkeit: P. i. R. Krause, „Mit Bach fang an“ mit Abendmahl

10. Januar, 1. So. n. Epiphanias
10.30 Uhr Markus: Pn. Müller
11 Uhr Dreifaltigkeit: Pn. Garbe

17. Januar, 2. So. n. Epiphanias
10.30 Uhr Apostel: Pn. Schröder, „Anders feiern“
18 Uhr Dreifaltigkeit: P. Kawalla, Taizé-GD

24. Januar, 3. So. n. Epiphanias
10.30 Uhr Markus: Pn. Kusch mit Abendmahl
11 Uhr Dreifaltigkeit: P. Kawalla mit Taufe

31. Januar, letzt. So. n. Epiphanias
10.30 Uhr Markus: Pn. Schröder
11 Uhr Dreifaltigkeit: P. Kawalla

7. Februar, Estomihi
10.30 Uhr Markus: Präd. Wernecke
12 Uhr Markus: Pn. Schröder, Taufgottesdienst
18 Uhr Dreifaltigkeit: P. Kawalla, Taizé-GD

Hier finden Sie den Blickpunkt:

Die gedruckte Auflage ist seit neuestem reduziert und wird nicht mehr in die Haushalte verteilt. Sie liegt frei zugänglich in und an den Kirchen und Gemeindehäusern sowie an den Kitas aus. Digital ist der Blickpunkt auf den Webseiten der Gemeinden (siehe Seite 34) zu finden.

Außerdem an folgenden Stellen:

- Edeka Markt Segebrecht, Gretchenstr.
- Leuenhagen & Paris, Lister Meile
- Blumen Wolf, Lister Meile
- Ehrmann Augenoptik, An der Apostelkirche
- Rewe, Rühmkorffstr.
- Freizeitheim Lister Turm
- Flora Apotheke, Friesenstr.
- Blumen Wiesing, Bödekerstr.
- Blume und Raum, Königstr.
- edelKreis, Friesenstr.
- Pavillon, Raschplatz
- Musikhochschule, Neues Haus

Herzlichen Dank!

Blume und Raum

REWE

FLORA Flora Apotheke

EDEKA SCHLEMMERMARKT SEGEBRECHT Frische & Qualität

Sie möchten den Blickpunkt weiterhin in Ihrem Briefkasten finden?
Dann melden Sie sich bitte in Ihrem Gemeindebüro.

Apostel-und-Markus-Gemeinde		Dreifaltigkeitsgemeinde
R. Zailskas, S. Hesse 66 54 67 Hohenzollernstr. 54A, Mo, Di, Fr: 10-12 Uhr Gretchenstr. 55, Mi: 16-17.30 Uhr beide 30161 Hannover apostel-und-markus.de kg.apostel-markus.hannover@evlka.de	**Gemeindebüros**	G. Hauschopp, S. Müller 33 42 90 Fax 334 29 50 Friesenstr. 28, 30161 Hannover Do: 17-18.30 Uhr Fr: 10-12 Uhr dreifaltigkeitskirche.de kg.dreifaltigkeit.hannover@evlka.de
Gretchenstr. 55 Hohenzollernstr. 54	**Gemeindehäuser**	Friesenstr. 27 A Holscherstr. 17
Pastorin C. Schröder 388 249 10 christine.schroeder@evlka.de Pastor J. Feisthauer 62 14 03 johannes.feisthauer@evlka.de	**Pfarramt**	Pastor A. Kawalla 33 42 912 axel.kawalla@evlka.de
Berthold v. Knobelsdorff 909 84 17 v.knobelsdorff@eins5acht.de	**Kirchenvorstand**	Elfi Abram kirchenvorstand@dreifaltigkeitskirche.de
Diakonin T. Groß 0179 6682304 Diakonin I. Teuber 0176 56801738	**Diakon*in**	Diakonin Svenja Gabriel svenja.gabriel@evlka.de
Küster A. Steimann 0179 31 66 333 Küsterin C. Wegner 0178 839 26 58	**Küster*in**	Küster F. Kheder 0155 6029 0871
Kantor M. Dietterle 300 639 68 martin.dietterle@evlka.de Aaron Triebler: aaron.triebler@apostel-und-markus.de	**Musik**	F. Mansilla Fuentealba, Gospelchor mansillafuentealba@gmail.com J. Schrader, Camerata 388 73 16 C. Nimz, Posaunenchor christophernimz@web.de Yo Hirano, Orgel 336 56 59
Walderseestr. 3: U. Lecke 66 59 14 kts.markus.hannover@evlka.de	**Kindergärten**	Holscherstr. 17: A. Klindworth 34 23 85 Eichstr. 55: S. Weigel 31 11 58
Spendenkonto Apostel-und-Markus Ev.-luth. Kirchenkreis Hannover IBAN DE22 5206 0410 7001 0525 00 Bitte angeben: 525 + Spendenzweck	**Spendenkonten**	Spendenkonto Dreifaltigkeit Ev.-luth. Kirchenkreis Hannover IBAN DE51 5206 0410 7001 0512 02 Bitte angeben: 512 + Spendenzweck